

ŘEZ A-A' 1:50

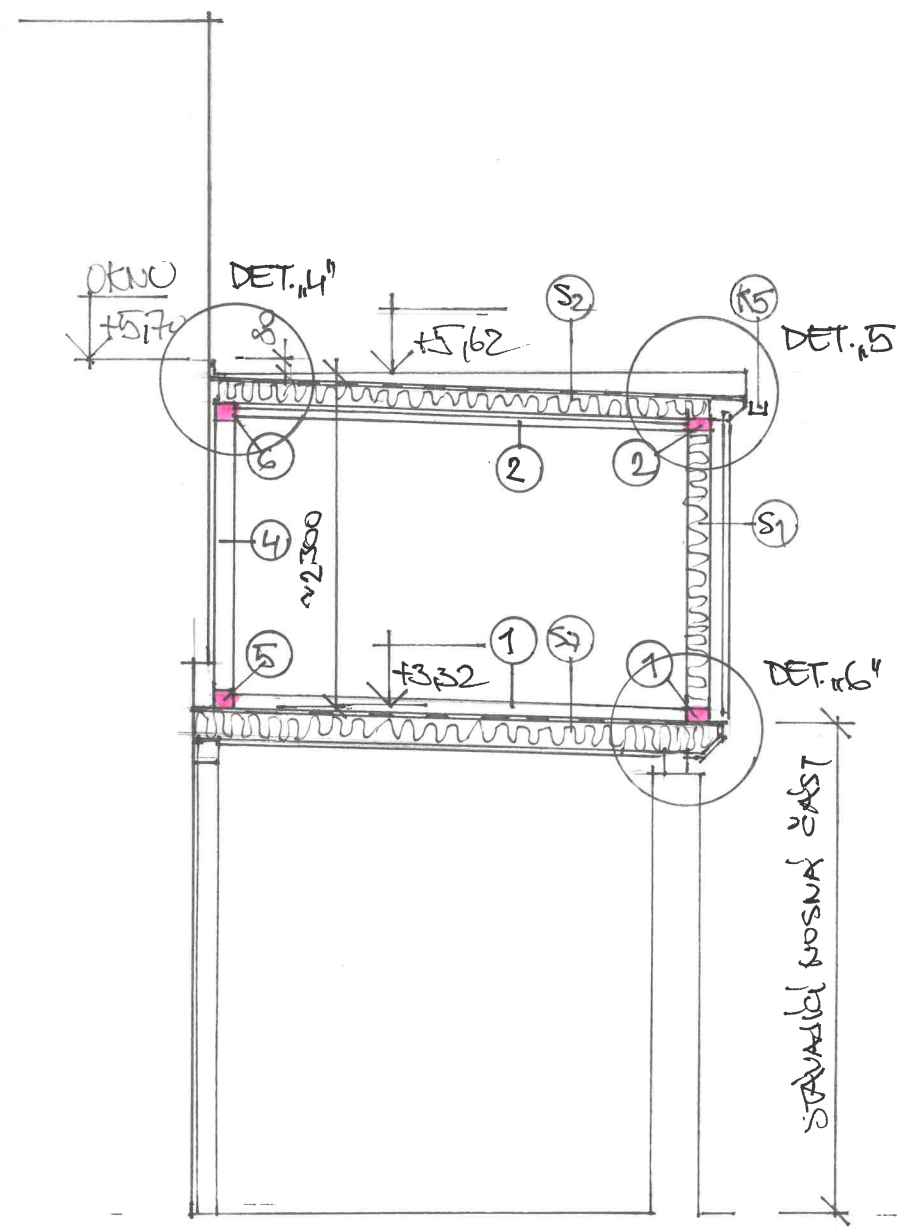

DET. 5" 1:10

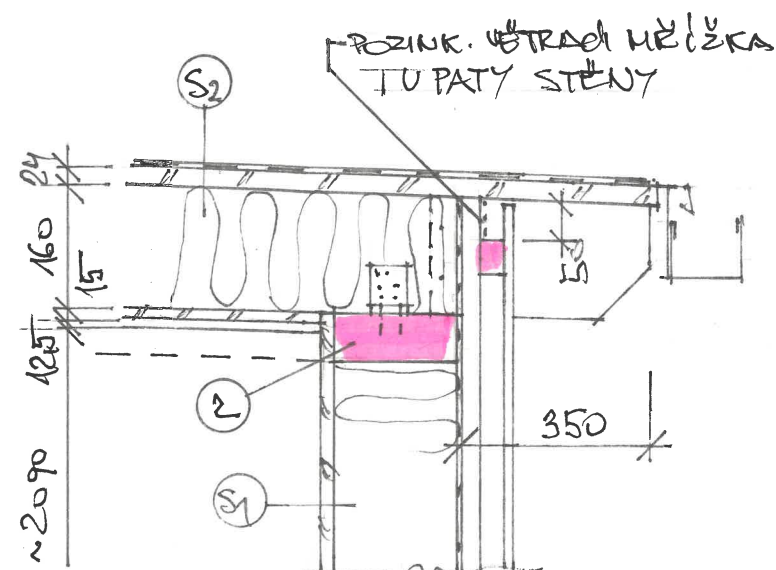

DET. 4" V MÍSTĚ OKNA 1:10

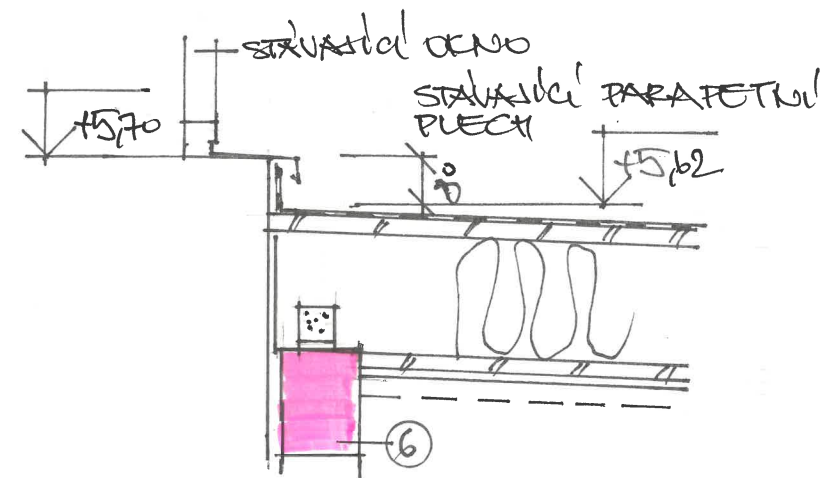

DET. 4" MIMO OKNO 1:10

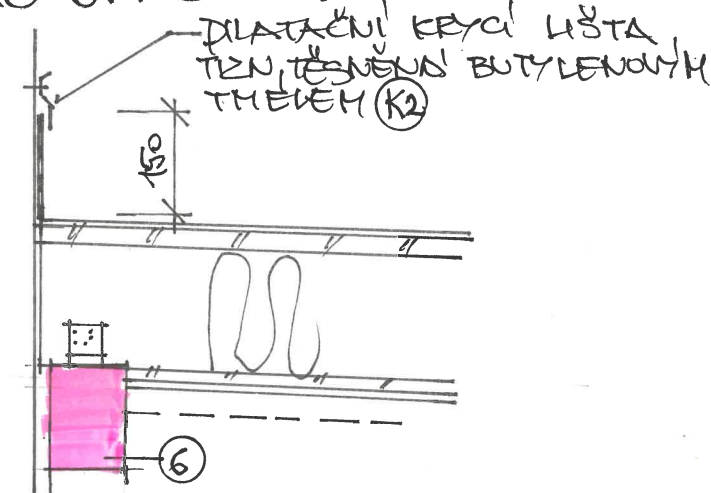

DET. 6" 1:10

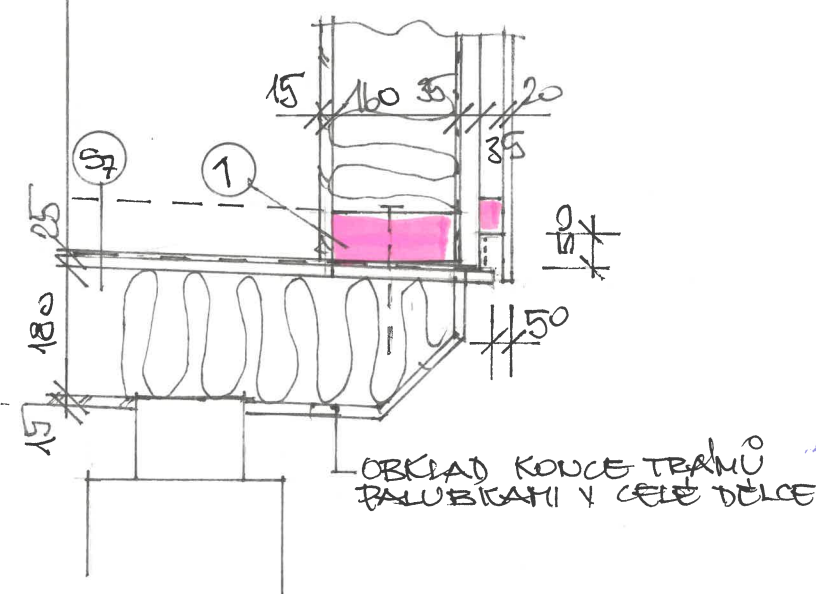

DET. 7" 1:10

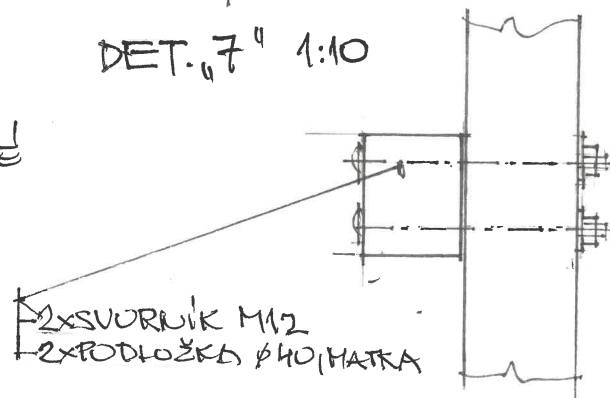

DET. 2" 1:10

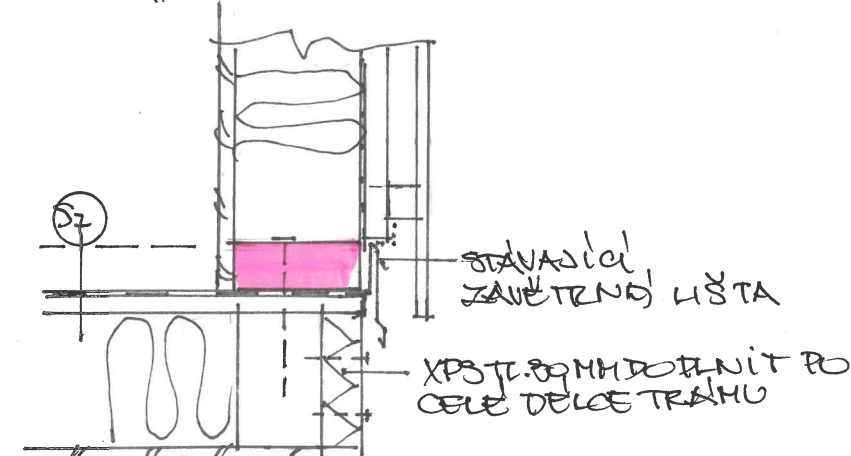

POZNÁMKA:
VÝŠKA NOSNÉ KONSTRUKCE - OSB STŘECHY BUDE
80 MM POD ÚROVŇÍ PARAPETU OKNA
PŘESAHY STÁVAJÍCÍCH STŘOP. TRÁMŮ BUDOU PO CELÉ
DĚLCE ZABĚDNĚNY MODŘINOVÝMI PALUBKAMI

Kat. úz.	Jundrov	Parcela č.	601/1, 601/2	Projektant:	Ing. Josef Bárta	
Místo stavby:	Brno Jundrov, Rozmarýnová 813/6				Přímá 14	
Investor:	Lipka, školské zařízení, Lipová 20, Brno				642 00 Brno	
Stavba:	Změna dokončené stavby - nadstavba skladu			Účel:	DSP	
Obsah:	D1.1 Architektonicko-stavební řešení			Datum:	10/2023	
Výkres:	Řez A-A', detaily			Měřítko:	1:50	Číslo výkresu: 5